听民声 聚民心

议事协商解难题 办好群众关心事

本报讯(记者 吴明奇 董发勇) 11月20日,吉木乃县托斯特乡阔依塔斯村第55次“逢十民情见面会”如期召开。会上,村民畅所欲言,提出的诉求都能得到快速答复。这种面对面交流方式,不仅让村民的诉求得到了关注,也提升了他们对基层治理的参与度。

近年来,吉木乃县扎实推进党建引领基层治理,以“民情见面会”“民事直说日”为抓手,办好群众身边的“关键小事”,确保各族群众的声音能及时传递、合理诉求能有效解决。

阔依塔斯村党支部副书记木拉提别克·欧合先说:“今年以来,我们共收集群众矛盾纠纷28条,解决率达100%。近三年来,群众满意度达100%。这一成绩的取得,离不开‘逢十民情见面会’的有效运作。”

今年,托斯特乡托斯特村村民道列提·木拉提不再为打草发愁了。过去,该村430亩土地存在“一地多证”问题,困扰了村民21年之久。今年5月,村民们把这一情况反映到“逢十民情见面会”上,经过乡党委、政府的协调处理,涉及38户农牧民的草场纠纷问题得到了圆满解决。“现在,农业村村民在那边可以打草,打草结束以后,牧业村村民可以过去放牧,我们对处理结果都比较满意。”道列提·木拉提说。

围绕群众急难愁盼问题,托斯特乡不断探索方式方法,提升基层治理效能,打通服务群众“最后一公里”。自2021年以来,该乡已开展大接访、下访活动55次,收集民情民意326条。其中,现场答复229件、乡级承办解决35件、村级承办解决62件,参与群众达1900余人次。

“这种变上访为主动约访和带案下访的形式,做到了‘小事不出村,大事不出乡’。今后,我们将持续提升基层治理效能,不断提升群众的满意度。”托斯特乡党委副书记、政府乡长叶尔勒克·塔力哈提说。

托普铁热克镇在党建引领下,积极探索基层治理新路径。在每月10日开展的“民事直说日”活动中,该镇推行物业复杂问题集中解决行动,有效解决社区居民的烦心事。以邮政小区为例,由于历史遗留问题,小区道路硬化一直未能得到有效解决。今年入冬前,该问题得到解决,297户481人的出行不再困难。

“原来院里到处都是泥巴,道路硬化后,居民出门方便多了。”小区居民高合昌感慨地说。

今年以来,托普铁热克镇用心用情用力解决群众急难愁盼问题。通过民事直说、走访入户等方式,共收集群众急难愁盼问题30件,涉及1708户5356人。此外,投入229.352万元集中解决了410项困扰小区居民的物业难题,一大批基层矛盾随之化解在萌芽状态。

托普铁热克镇人民路社区党总支书记赵晓燕说:“我们的共建单位和各行业直属部门下沉到每个网格,开展‘民事直说日’活动,现场解决居民急难愁盼问题。通过这种方式,真正使党建引领基层治理在社区落地生根。”

吉木乃县结合“四下基层”要求,以基层党建为引领,把党的领导、村民自治和群众参与有机统一起来,构建基层社会共建共治共享治理新格局。今后,吉木乃县将继续坚持问题导向,聚焦各族群众急难愁盼问题,用好议事协商平台载体,推动多元责任主体走上前台,倾听群众诉求、现场解疑释惑、协同联动处置、促进问题化解,进一步提升基层治理效能。

送医上门、送防寒棉靴……

这个工作队暖进村民心窝里

本报讯(记者 杨玮璇) 11月26日,地区疾控中心、科协、烟草专卖局驻青河县阿热勒托别镇库木尔肯村工作队深入远冬牧场野马泉片区,为牧民群众送去冬日的温暖与关怀。工作队不仅带来了价值近6000元的户外防寒棉靴,还通过一系列贴心服务,让他们感受到党和政府的深切关爱。

村民库肯·哈布德尔阿克高兴地说:“谢谢你们送来的棉靴,让我倍感温暖。”

为确保牧民群众健康过冬,工作队还开展了送健康活动,每走访一户,都为他们测量血压、血糖,细心了解他们的身体健康状况。同时,通过普及慢性病预防、交通安全、医疗保险、消防安全等知识,进一步增强牧民群众的安全意识。

“通过此次活动,进一步拉近了与群众之间的距离。下一步,我们将继续加大对群众的关心关爱力度,深入了解他们的困难和需求,多办实事好事,把更多温暖送到群众心坎上。”驻青河县阿热勒托别镇库木尔肯村工作队队长余华峰说。

共防艾滋病 共享健康生活

本报讯(记者 古扎丽·阿布都热西提 张楠 实习记者 王景鸿) 2024年12月1日是第37个“世界艾滋病日”,今年的宣传主题为“社会共治,终结艾滋,共享健康”。为进一步增强公众防艾意识,11月28日,地区疾病预防控制中心联合阿勒泰市恰秀路街道雪都社区开展了以“知艾防艾 共享健康”为主题的艾滋病防治知识宣传活动。

活动中,志愿者向居民发放了预防艾滋病宣传单,详细讲解了艾滋病的传播途径、临床症状及预防措施。特别强调了性接触、血液和母婴是艾滋病的主要传播途径,并提醒居民在日常生活中采取正确的防护措施。医护人员还在现场设置了互动环节,居民们纷纷就自己关心的问题进行提问。

“虽然目前尚无根治艾滋病的方法,但通过规范的抗病毒治疗,可以有效控制病情发展,提高患者的生活质量和生存预期。“地区疾病预防控制中心性病艾滋病防治科科长阿丽亚·胡马汗里表示,”预防艾滋病至关重要,我们希望通过此次活动,让居民们消除恐惧与歧视。”

当天,地区人民医院也组织开展了艾滋病防治知识宣教和义诊活动。该院感染科主任、主任医师王晓凤详细解读了艾滋病的传播途径、预防措施及治疗进展,强调洁身自爱和遵守性道德是预防艾滋病的关键。活动中,该院还针对艾滋病相关问题提供了专业的医疗咨询。

据了解,艾滋病的全称是“获得性免疫缺陷综合征”,缩写为AIDS,是由人类免疫缺乏病毒(HIV)引起的慢性传染病。HIV会攻击人体的免疫系统,导致身体无法有效抵御其他病原体的侵袭,从而引发各种疾病。

阿勒泰市举办农民画创作培训班

本报讯(记者 张涛 通讯员 李梦婷) 11月26日,阿勒泰市农民画创作培训班进入“起稿”阶段,14位农民画画家以饱满的热情投入到创作中,力求通过画笔展现阿勒泰独特的自然风光与冰雪文化。

此次培训为期10天,结束后,每位画家将完成2幅农民画作品,其中1幅会被阿勒泰市文化馆收藏,并颁发入藏证书。

培训中,学员围绕农民画的艺术特点、创作立意、基本构图、配色着色等话题展开讨论,并结合个人创作经验,分享了创作心得。

“这次培训为我们提供了系统学习的机会,有助于提升我们的审美能力和艺术修养。我会认真学习、用心创作,展示好阿勒泰的美。”参培学员董玉华说。

农民画作为中华民族勤劳智慧的结晶,具有鲜明的民间特色和地方特色。画家们运用独特的绘画笔法,生动呈现传统的生活方式、丰富多彩的民风民俗,为人们描绘出一幅幅美好幸福生活的图景。

阿勒泰市文化体育广播电视和旅游局党组成员张小龙说:“今后,我们将继续举办相关培训,欢迎感兴趣的市民朋友们积极参与,共同用绘画艺术丰富我们的生活,培养更多艺术人才。”

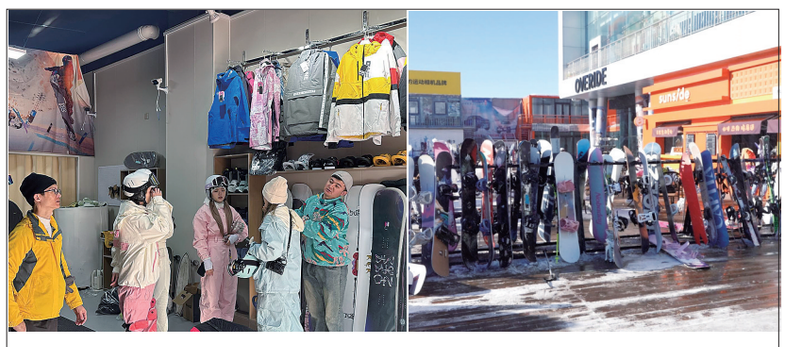

我的阿勒泰

地区各大雪场全部开板 滑雪装备租售两旺

本报讯(记者 张楠 实习记者 刘欢 实习生 谭建明) 11月26日,记者在将军山国际滑雪度假区内的多家雪具店看到,各类滑雪装备琳琅满目,不少雪友正在选购雪具。

当日,来自广东的雪友张涛说:“这几年,阿勒泰各大滑雪场让我从滑雪‘小白’成长为滑雪‘菜鸟’,有了一定的滑雪基础,所以计划选购一套装备,征战‘雪都’。”

眼下,随着全地区各大滑雪场陆续开板,滑雪装备市场也迎来租售旺季。

“在这里租赁雪具非常方便,店内装备崭新且保养精良。”来自乌鲁木齐的雪友王钒宇高兴地说,“工作人员根据我的身形和滑雪水平,为我挑选了一套合适装备,让我能够立刻踏上雪道,尽情享受阿勒泰粉雪带来的速度与激情。”

据了解,不少雪具店不仅在将军山国际滑雪度假区设有店铺,还在富蕴县可可托海镇开设了分店,并提供贴心的送雪具上门服务。游客只需通过电话预约或线上下单,工作人员便会根据需求,把适配的雪具及时送达指定地点。归还时,游客只需把雪具放置在酒店或民宿前台,工作人员会上门收取,极大减轻了游客搬运雪具的负担。

“我们与各大雪具店紧密合作,致力于为游客提供便捷的雪具接收和归还服务。”可可托海某酒店负责人袁四说,“这样,游客在入住和离店时都能轻松无忧,全心享受滑雪乐趣。”

新雪季,将军山国际滑雪度假区还推出了“雪票+雪具”一站式套餐服务,把多个环节整合,让游客享受更加便捷的体验。线上预订系统简洁流畅,游客下单后,抵达将军山国际滑雪度假区A区即可领取适配雪具。这些雪具覆盖了从新手入门到专业竞技全系列,按不同年龄和技术水平精细分类,从头到脚的全套装备均可租用。同时,还有专业教练现场提供建议,帮助雪友选择最适合自己的装备。

分类信息 刊登热线 0906-2315709(办)

声明

◎布尔津县菜队蔬菜水果店(法定代表人:邵珍珍)公章(章号:6543210012183)丢失,声明作废。

◎阿勒泰禾木疆行体育文化发展有限公司(法定代表人:乔木)公章(章号:6543010023109)丢失,声明作废。

招标公告

新疆天山水泥有限责任公司系中国建材集团公司控股的水泥公司,现对公司所属阿勒泰区域水泥企业拟定于2024年12月陆续发布原材料采购及运输招标公告,本次招标公告在中国建材集团采购平台(网址:https://c.cnbm.com.cn)上发布。

中国建材集团采购平台(网址:https://c.cnbm.com.cn)为我公司常年在线采购招标平台,欢迎各单位注册投标。

招标工作联系方式:
富蕴物流科联系人:
吴生云 电话:15022821338
张学军 电话:17799076966
布尔津物流科联系人:
张学军 电话:17799076966
孙平 电话:13579292668
技术咨询联系人:
杜岩 电话:18140822615

新疆天山水泥有限责任公司
2024年11月29日

拍卖公告

本公司受委托对以下标的进行公开拍卖,具体要求详见拍卖文件。

一、标的概况

标的名称:八座水库工程(包含哈拉巴盖水库、达拉吾孜水库、希别楞水库、黄泥滩水库[2011年新建]、苏尔提水库、乌恰沟水库、喀拉通克水库、哈英布拉克水库和16项灌区工程(杜热中型灌区节水配套改造项目、杜热南干渠、杜热北干渠、乌亚铁列克四条支渠维修养护工程、峡口南干渠节水配套项目、峡口南干渠续建配套现代化改造工程、黄泥滩2012江哈拉扬水站工程、黄泥滩干渠工程、黄泥滩灌区节水配套改造工程、黄泥滩灌区续建配套与节水改造、温都哈拉南北干渠工程、温都哈拉灌区节水配套改造工程、恰库尔图镇南北干渠工程、恰库尔图镇乔山拜支渠防渗工程、塔布台水闸除险加固工程、青南水闸除险加固工程)

参考价:¥375534525.53(大写:叁亿柒仟伍佰伍拾叁万肆仟伍佰贰拾五元伍角叁分)

竞买保证金:¥1000000(大写:壹佰万元整)

增价幅度:¥20000(大写:贰万元)

注:该标的以现状现样公开拍卖

二、竞买人条件

我国境内的法人、自然人(具有完全民事行为能力的自然人)和其他组织,除法律另有规定外,均可申请参加竞拍。

三、竞买手续办理

申请人可于2024年11月29日至2024年12月15日,到阿勒泰地区嘉合拍卖有限公司(联系人:肖经理;电话:13565826655;地址:富蕴县额河商厦三楼313室)提交书面申请。本次采用增价方式,按照价高者得的原则确定竞得人。

四、竞买保证金

竞买保证金汇入指定银行账户:

户名:阿勒泰地区嘉合拍卖有限公司

开户行:中国邮政储蓄银行股份有限公司富蕴县支行

账号:965007010002776677

保证金缴纳截止时间:2024年12月15日18:00

五、预展时间、地点

预展时间:2024年11月29日~2024年12月15日

预展地点:标的物所在地

六、拍卖时间、地点

拍卖时间:2024年12月16日12:00

拍卖地点:阿勒泰地区公共资源交易中心五楼

阿勒泰地区嘉合拍卖有限公司
2024年11月29日